

Sei bereit für die **RALLYE** MITTEN IN GRONAU

**Starte am Spielplatz
auf dem Kurti.**



Welchen Vorplatz des rock n' pop museums?

☐ ☐ ☐ R ☐ ☐ ☐ ☐ ☒ ☐

8 Ä



Parallel zum Kletterwald?



Welcher Platz am rock'n'popmuseum?

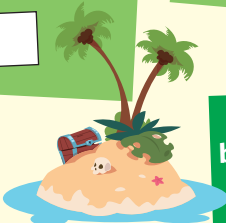

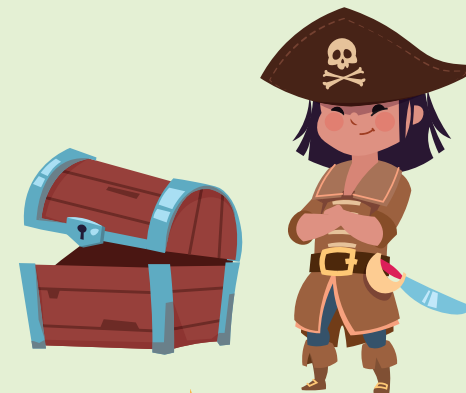

GRONAU
STADTMARKETING & TOURISMUS

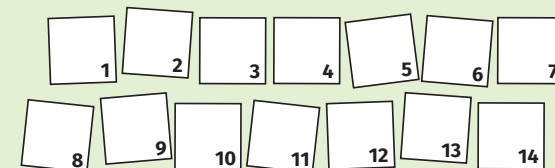

Trage hier dein Lösungswort ein und wirf das Blatt bei der Touristinfo an der Konrad-Adenauer-Straße 45 in den Lostopf.
Mit etwas Glück gewinnst du am Ende des Jahres einen tollen Schatz.
(Die Gewinner werden jährlich im Dezember ausgelost und per E-Mail oder Telefon benachrichtigt)

Bitte ausfüllen:

Vorname/Nachname

Telefonnummer (der Eltern)

E-Mail-Adresse (der Eltern)